

**CONSELHO MUNICIPAL DE ACOMPANHAMENTO E CONTROLE SOCIAL
DO FUNDO DE MANUTENÇÃO E DESENVOLVIMENTO DA EDUCAÇÃO
BÁSICA E DE VALORIZAÇÃO DOS PROFISSIONAIS DA EDUCAÇÃO DE
NOVA IGUAÇU
CACs FUNDEB/NI.**

Nova Iguaçu, 22 de maio de 2024.

Ofício **020/2024 CACS-FUNDEB/NI.**

A

Ilma. Senhora

MARIA VIRGÍNIA ANDRADE ROCHA

Secretária Municipal de Educação de Nova Iguaçu.

Ilma. Secretária.

Encaminhamos relatório de visita à E.M PROF. DULCE DE MOURA RAUNHEITTI, realizada em 03 de abril de 2024.

Sem mais para o momento, desejamos votos de estima e consideração.

Atenciosamente,

JAYME SOARES DOS SANTOS JUNIOR
Presidente do CACS – FUNDEB/NI

**CONSELHO MUNICIPAL DE ACOMPANHAMENTO E CONTROLE SOCIAL DO FUNDO DE
MANUTENÇÃO E DESENVOLVIMENTO DA EDUCAÇÃO BÁSICA E DE VALORIZAÇÃO
DOS PROFISSIONAIS DA EDUCAÇÃO DE NOVA IGUAÇU
CACs FUNDEB/NI.**

Escola Municipal Prof. Dulce de Moura Raunhetti Ribeiro.

Em visita de inspeção à E. M. Prof Dulce de Moura Raunhetti Ribeiro, na data de 03/04/2024, situada na Rua Marcos Costa, 164, Jardim Nova Era, Nova Iguaçu, R.J. Sob a direção da Professora Francis.

No presente dia desta visita podemos averiguar e relatar as necessidades da escola.

1- A escola apresenta apenas um (1) ralo de escoamento para toda água do pátio interno, em caso de chuva forte, a água não escoar, alagando tanto o pátio quanto algumas salas.

2- Algumas salas não possuem janelas, possuem cobogó, quando chove forte a água entra nas salas.

3- Ar Condicionado: Necessita de aumento de carga de energia, para que sejam feitas as instalações completas dos ar condicionados

4- Sala dos Professores e a Secretaria são compartilhadas e não possui ar condicionado.

5- Uma sala apenas para três divisões: Orientação Pedagógica, Direção e Secretária escolar. Esta possui ar condicionado.

6- A Sala de vídeo é compartilhada com a sala de recursos, possuía vazamento no teto, que já foi cessado, entretanto o teto apresenta muito mofo e descamação da pintura.

7- Sala de recursos também é compartilhada com o almoxarifado.

8- Livros prontos para serem entregues, mochilas já foram entregues e sem previsão para entrega de material e uniforme.

9- A escola possui seis (6) salas de aula, necessitando de uma reforma geral de pintura e infraestrutura em todos os cômodos.

10- A escola não possui extintor de incêndio.

11- Necessita de um dreno do terreno dos fundos para a sala de aula, pois, quando chove a água infiltra pela parede e entra na sala.

12- O terreno que fica nos fundos da escola pode ser utilizado para fazer salas adicionais e também um pátio.

13- Sobre a segurança, a escola foi roubada nove (9) vezes, furtaram ventiladores e outros objetos durante a madrugada, foi necessário colocar grades em todas as portas.

14- Está em falta de papel higiênico para todos e também existe a necessidade de um telhado novo, pois existem muitas goteiras.



Vista externa da escola.

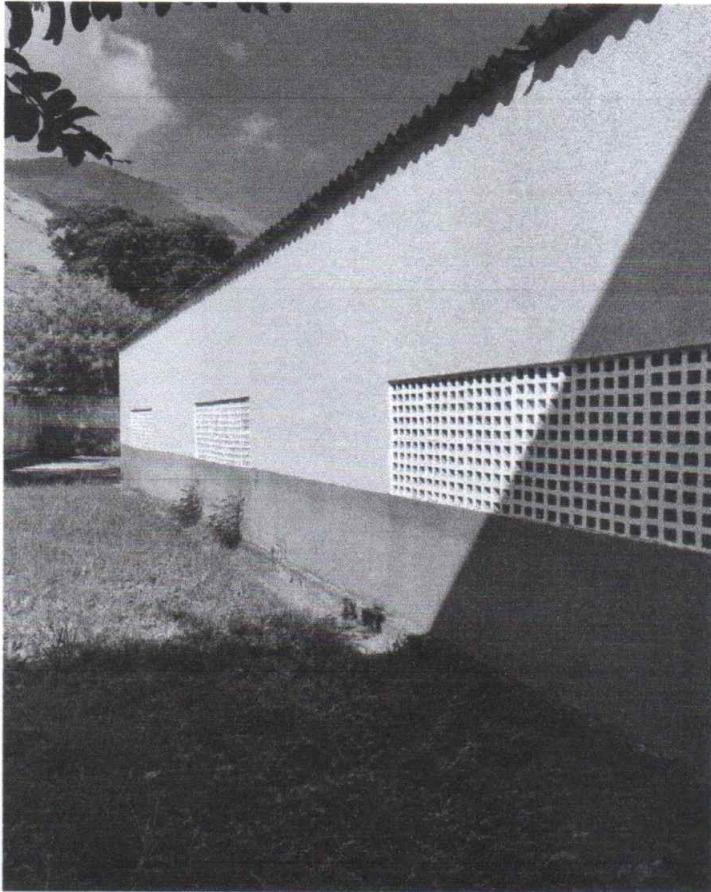

Lateral da escola.

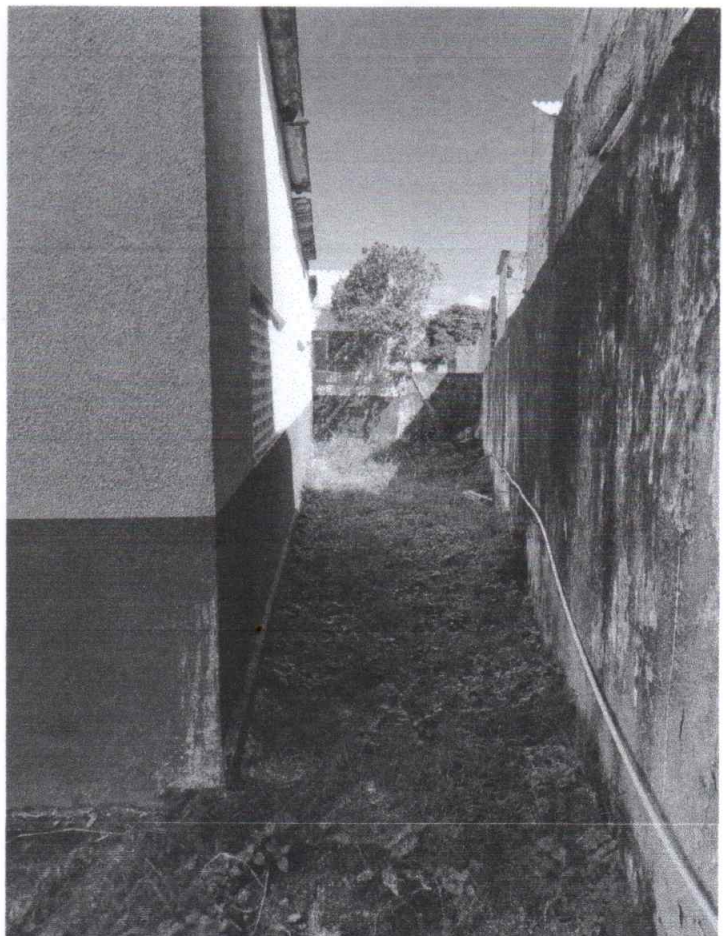

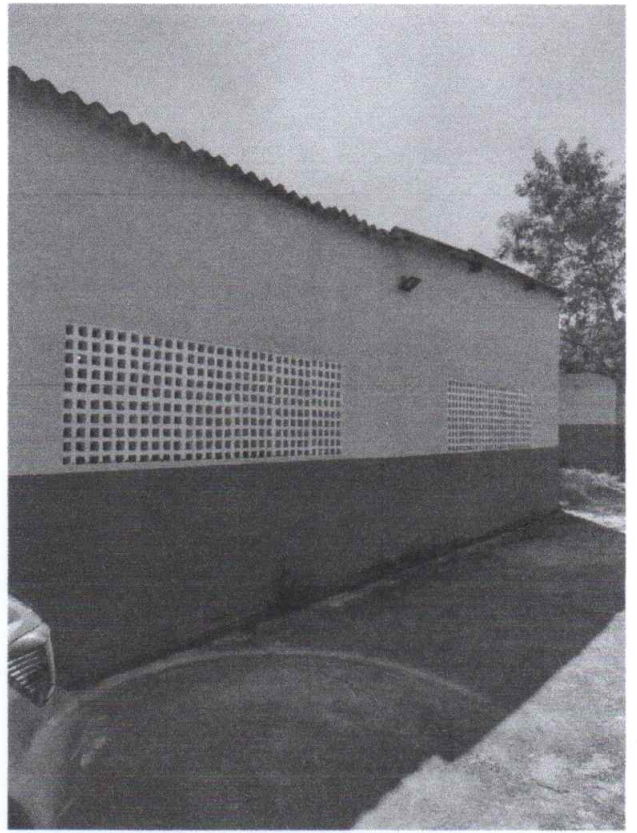

Espaço da lateral da escola e dos fundos.

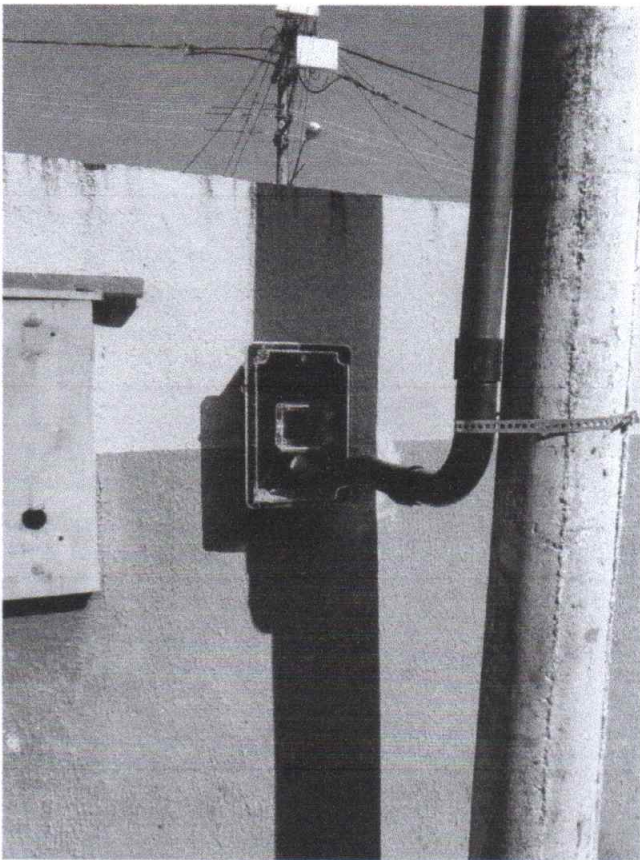

Relógio de distribuição da escola e o telhado da entrada





Sala da direção e secretaria. Ar condicionado queimado.



Sala da orientação pedagógica e secretaria escolar.

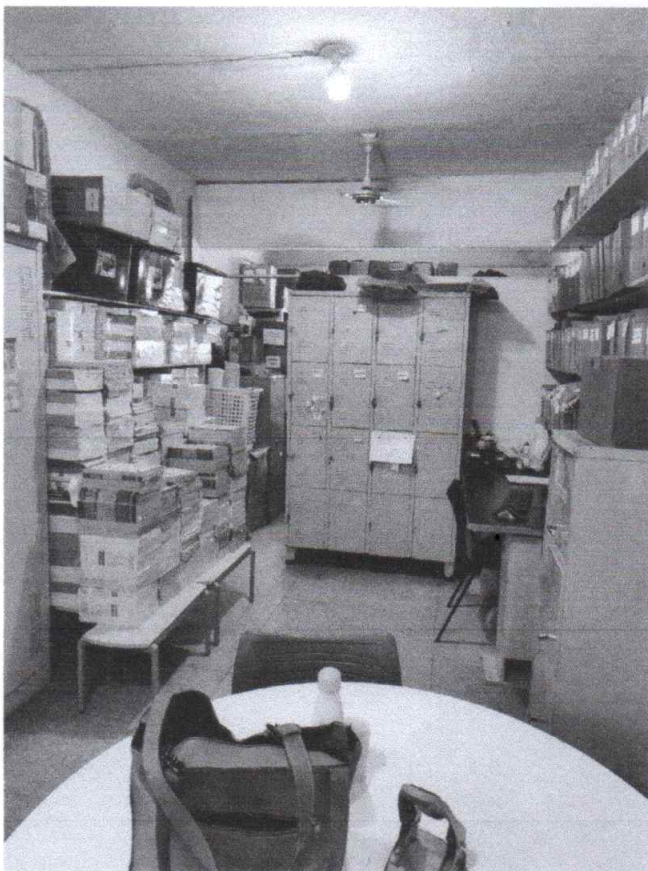

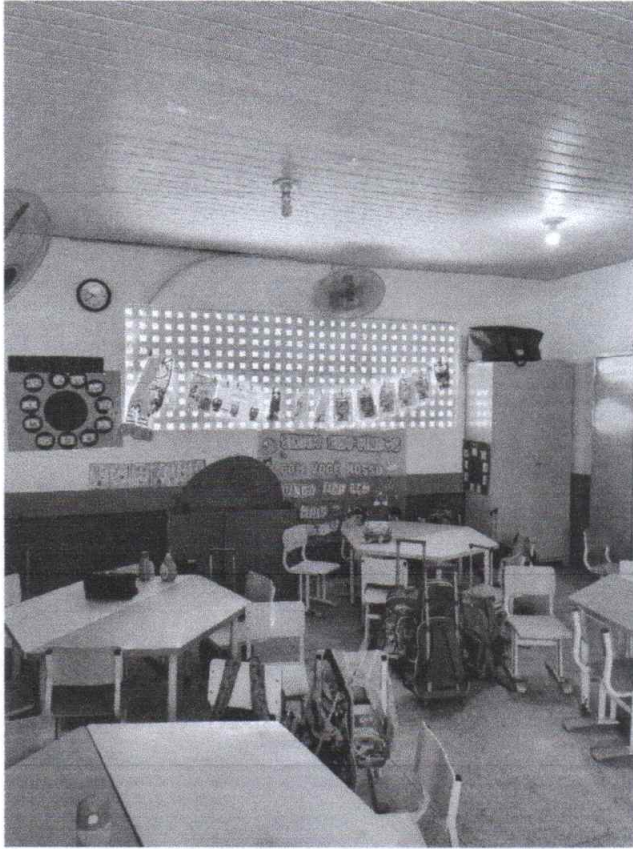

Sala infantil.

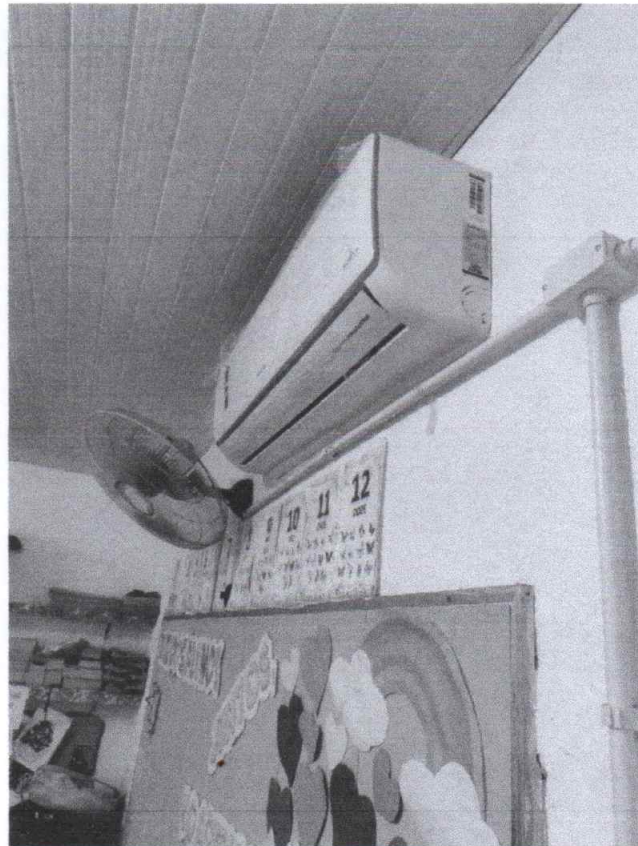

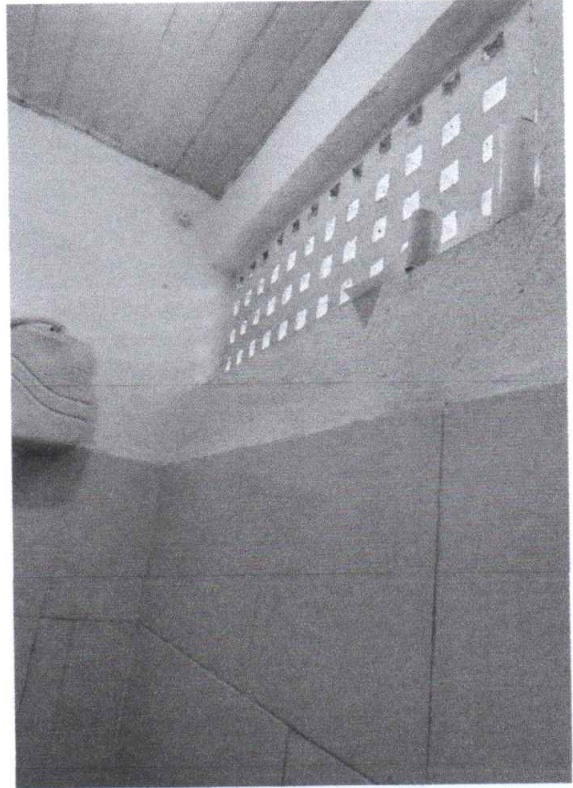
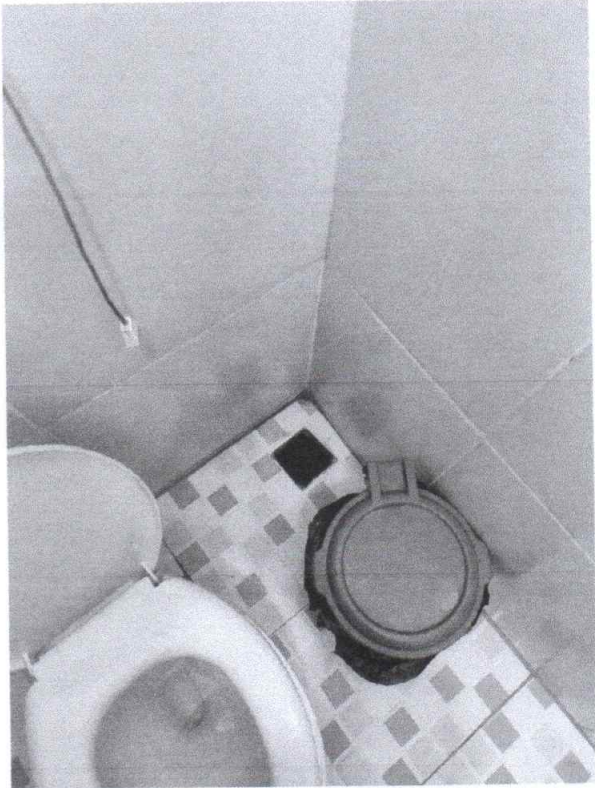

Banheiro.

