

**CONSELHO MUNICIPAL DE ACOMPANHAMENTO E CONTROLE SOCIAL  
DO FUNDO DE MANUTENÇÃO E DESENVOLVIMENTO DA EDUCAÇÃO  
BÁSICA E DE VALORIZAÇÃO DOS PROFISSIONAIS DA EDUCAÇÃO DE  
NOVA IGUAÇU  
CACs FUNDEB/NI.**

Nova Iguaçu, 22 de maio de 2024.

Ofício **021/2024 CACS-FUNDEB/NI.**

**A**

Ilma. Senhora

**MARIA VIRGÍNIA ANDRADE ROCHA**

Secretária Municipal de Educação de Nova Iguaçu.

Ilma. Secretária.

Encaminhamos relatório de visitas às CRECHES PRO INFÂNCIA DOS BAIROS CAIOABA, CARMARI, CORUMBÁ, AUSTIN e À E.M COMENDADOR SOARES, realizadas em janeiro do corrente ano. Apresentadas realidades distintas de percentual de entrega das obras naquele momento, solicitamos ATUALIZAÇÃO sobre obras que estejam em andamento nesses equipamentos e sobre funcionamento, em caso de obra já concluída (turnos, turmas, quantidade de estudantes e outras informações que julgar pertinente).

Sem mais para o momento, desejamos votos de estima e consideração.

Atenciosamente,

  
JAYME SOARES DOS SANTOS JUNIOR  
Presidente do CACS – FUNDEB/NI

**CONSELHO MUNICIPAL DE ACOMPANHAMENTO E CONTROLE SOCIAL DO FUNDO DE  
MANUTENÇÃO E DESENVOLVIMENTO DA EDUCAÇÃO BÁSICA E DE VALORIZAÇÃO  
DOS PROFISSIONAIS DA EDUCAÇÃO DE NOVA IGUAÇU  
CACs FUNDEB/NI.**

RELATÓRIO DE VISITA

Comissão de Visitas

Conselheiros: ALINE STORTE ZANELLA, CRISTIANE MARQUES DE JESUS GARCEZ DE MENDONÇA, JAYME SOARES DOS SANTOS JUNIOR e MARCOS AURÉLIO DE SOUZA ROMÃO.

Esta Comissão, representada pelos Conselheiros acima, visitou em vinte e quatro de janeiro de dois mil e vinte e quatro, obras de construções de quatro creches financiadas com recursos do FUNDEB, nos seguintes endereços: CRECHE CAIOABA – (Proinfância Caioaba) Rua Maracanã esquina com a Rua Urucaína, Caioaba; CRECHE CARMARI – (Proinfância Carmari) Estrada da Guarita, S/Nº, Bairro Carmari; CRECHE JARDIM CORUMBÁ – (Proinfância Jardim Corumbá) Av. Fuscão, esquina com Rua Chevette; CRECHE AUSTIN – (Proinfância Austin) Av. Felipe Salomão, esquina com Estrada do Tinguazinho e QUADRA DA ESCOLA MUNICIPAL COMENDADOR SOARES – Rua Kílvio Santos, 1868 – Comendador Soares. A seguir, situação de cada uma das obras: **Proinfância Caioaba** falta terminar: Banheiro do lado de fora com acessibilidade, Parte interna, Teto perto da cozinha na sala multiuso e parte externa toda com infiltração, capinar o chão da área externa, teto da sala com infiltração, banheiro dos funcionários, refeitório das crianças, teto da parte interna da frente da escola, colocar vidro nas portas, limpar os entulhos e colocar luminária na área externa e interna, colocar grade e concluir a parte e acabamento, consertar banheiro das crianças e terminar solares. Concluir também a casa do gás, caixa d'água almotarifado, cozinha, ralos, sala de professores e secretaria, coordenação, incluir na calçada do lado de fora piso tátil, quadro de energia e internet, apresentar extintores e mangueira de incêndio e alarme. É de todas as visitadas, a mais atrasada. **Proinfância Carmari** falta concluir: Há infiltração na área externa e toda calçada do lado de fora. Necessário tirar as manilhas e terminar o pátio interno e salas todas. Concluir banheiro do funcionário com acessibilidade, cozinha, dispensa, quadro de luz e luminária na área externa. Vaso no banheiro infantil. **Proinfância Jardim Corumbá** com Obras avançadas e já matriculando mas a área externa já apresenta infiltração na calçada da frente, infiltração nas sala e infiltração na cozinha descendo pela coifa, mastro caiu, iluminação externa no prédio danificada na sua estrutura com proteção das lâmpadas e vidros quebrados. **Proinfância Austin** com obras avançadas e matrículas já sendo realizadas, porém há Infiltração na área externa e infiltração na área interna, terminar a iluminação externa e o banheiro infantil da sala um. Infiltração dentro das salas e ausência de ralo. Sugerimos construção de quadra poliesportiva no terreno



ao lado do equipamento. **Quadra da E.M Comendador Soares** visitamos a escola, prédio do antigo Colégio Morro Agudo e observamos obra concluída quase que na sua totalidade, faltando ponto ou outro de pintura. Mobiliário já no local. Será anexado a esse relatório, fotos das obras e resposta ao Ofício 001/CACS FUNDEB NI, onde perguntamos à SEMIF – Secretaria Municipal de Infraestrutura e Obras, sobre o andamento dessas obras.

Sem mais para o momento, subscrevemo-nos.

Aline Storti Zanella

Yves José dos Santos

Cristiane M. de J. G.  
de J. G.

Creche Pro infância CAIOABA



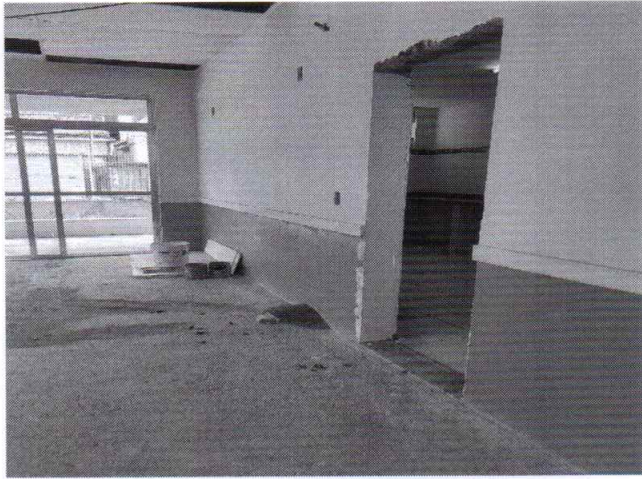



Creche Pro infância CORUMBÁ





